

福島第一原子力発電所沿岸海域の海水の放射性物質濃度測定結果

(東京電力ホールディングス株の発表をもとに作成^{※1})

試料採取日: 令和元年12月3日、5日、16日、17日、24日、25日

Radioactivity concentration in the seawater around Fukushima Dai-ichi NPP

(Based on the press release of TEPCO^{※1})

Sampling Date: Dec 3, 5, 16, 17, 24, 25, 2019

令和2年1月28日

Jan 28, 2020

Cs-134	Cs-137	H-3	全α (gross α)	全β (gross β)	Sr-90	Pu-238	Pu-239+240
放射性物質濃度 (検出下限値) (Bq/L) (ND ^{※2} : 不検出)							
Radioactivity concentration (Lower detection limit) (Bq/L) (ND ^{※2} : Not Detectable)							

T-3	2019/9/10 14:20	0.0021	0.027						
	2019/9/17 14:00	0.0022	0.027	ND(0.31)		ND(15)			
	2019/9/24 11:10	0.0019	0.021						
	2019/10/1 11:35	0.0017	0.024	ND(0.32)		ND(15)			
	2019/10/8 11:35	0.0023	0.025						
	2019/10/15 14:35	0.016	0.22	0.40		ND(13)			
	2019/10/23 11:05	0.012	0.19						
	2019/10/29 14:50	0.015	0.22						
	2019/11/5 11:35	0.0089	0.13	0.32		ND(14)			
	2019/11/12 14:15	0.0058	0.078						
	2019/11/19 11:40	0.0076	0.12	0.35		ND(11)			
	2019/11/26 14:30	0.0096	0.15						
	2019/12/3 11:20	0.0041	0.054	0.34		ND(13)			
2019/12/10 11:10	0.0014	0.026							
2019/12/17 11:30	0.0024	0.037	0.32		ND(13)				
2019/12/24 14:40	0.0080	0.12							
T-4	2019/9/10 9:55	ND(0.0010)	0.014						
	2019/9/17 11:10	ND(0.0012)	0.013						
	2019/9/24 13:50	ND(0.0011)	0.0093						
	2019/10/1 15:15	ND(0.0012)	0.010						
	2019/10/8 13:45	ND(0.0013)	0.018						
	2019/10/15 11:10	0.010	0.14						
	2019/10/23 14:15	0.0086	0.12						
	2019/10/29 11:10	0.013	0.18						
	2019/11/5 14:05	0.0022	0.037						
	2019/11/12 11:10	0.0023	0.035						
	2019/11/19 14:20	0.0018	0.029						
	2019/11/26 11:30	0.0055	0.075						
	2019/12/3 13:55	0.0046	0.069						
2019/12/10 14:15	0.0044	0.076							
2019/12/17 14:05	0.0037	0.046							
2019/12/24 11:40	0.0026	0.049							
T-6	2019/9/10 11:20	0.0014	0.026						
	2019/9/17 9:50	0.0018	0.027	ND(0.34)		ND(15)			
	2019/9/24 9:45	ND(0.0013)	0.013						
	2019/10/1 10:10	ND(0.0013)	0.014	ND(0.35)		ND(13)			
	2019/10/8 10:05	ND(0.0012)	0.010						
	2019/10/15 9:55	0.019	0.26	0.40		ND(15)			
	2019/10/23 9:30	0.024	0.32						
	2019/10/29 9:45	0.0047	0.072						
	2019/11/5 9:30	0.0048	0.071	ND(0.30)		ND(15)			
	2019/11/12 9:45	0.0059	0.093						
	2019/11/19 10:00	0.0055	0.073	ND(0.33)		ND(13)			
	2019/11/26 10:15	0.011	0.18						
	2019/12/3 9:30	0.0046	0.066	0.40		ND(13)			
2019/12/10 9:35	0.0023	0.034							
2019/12/17 9:45	0.0047	0.071	0.49		ND(12)				
2019/12/24 10:30	0.025	0.36							

○: 上層(表層~2m) Outer Layer

* 太字下線データが今回追加。 * Boldface and underlined readings are new.

※1 東京電力ホールディングス株の発表(<http://www.tepco.co.jp/decommission/planaction/monitoring/index-j.html>)

※1 Press release of TEPCO (<http://www.tepco.co.jp/en/nu/fukushima-np/f1/smp/index-e.html>)

※1 NDの記載は、海水の放射性物質濃度の検出値が検出下限値を下回る場合。

※1 ND indicates the case that the detected radioactivity concentration in seawater was lower than the detection limits.

参考

reference

福島第一原発事故以前の海水のモニタリング結果:

(<https://radioactivity.nsr.go.jp/ja/contents/9000/8483/24/Beforedisaster.pdf>)

Results of radiation monitoring before the accident at TEPCO's Fukushima Daiichi Nuclear Power Station.

(<https://radioactivity.nsr.go.jp/ja/contents/9000/8483/24/Beforedisaster.pdf>)

Cs-134	Cs-137	H-3	全α (gross α)	全β (gross β)	Sr-90	Pu-238	Pu-239+240
放射性物質濃度 (検出下限値) (Bq/L) (ND※2: 不検出) Radioactivity concentration (Lower detection limit) (Bq/L) (ND※2: Not Detectable)							

T-5	2019/9/11 7:10	ND(0.0014) ND(0.0013)	0.0093 0.0025						O L	
	2019/9/18 7:18	ND(0.0014)	0.0018	ND(0.35)		ND(15)			O	
		ND(0.0012)	0.0027						L	
	2019/9/26 7:17	ND(0.0011)	0.0029						O	
		ND(0.0013)	0.0011						L	
	2019/10/1 8:01	ND(0.0012)	0.0018	0.59	ND(2.5)	ND(15)	0.0011		O	
		ND(0.0013)	0.0022						L	
	2019/10/10 7:12	ND(0.0010)	0.0020				ND(0.0000064)	ND(0.0000055)	O	
		ND(0.0011)	0.0025						L	
	2019/10/18 7:23	ND(0.0013)	0.0071	ND(0.35)		ND(16)			O	
		ND(0.0013)	0.0022						L	
	2019/10/26	悪天候により採取中止(No sample due to bad weather)								O L
	2019/11/1 7:16	ND(0.0012)	0.013						O	
		ND(0.0012)	0.0023						L	
	2019/11/5 7:25	ND(0.0014)	0.0033	0.35	ND(2.2)	ND(11)	0.00091		O	
		ND(0.0012)	0.0019						L	
	2019/11/11 7:16	ND(0.0012)	0.0017						O	
		ND(0.0014)	0.0021						L	
2019/11/22 7:58	ND(0.0012)	0.0028	0.50		ND(15)			O		
	ND(0.0012)	0.0027						L		
2019/11/27 7:18	ND(0.0014)	0.0027						O		
	ND(0.0012)	0.0017						L		
2019/12/5 8:26	ND(0.0012)	0.0023	0.37	ND(2.1)	ND(13)	0.00083		O		
	ND(0.0014)	0.0026						L		
2019/12/9 8:08	ND(0.0013)	0.0030						O		
	ND(0.0013)	0.0024						L		
2019/12/16 8:06	ND(0.0011)	0.0030	0.44		ND(14)			O		
	ND(0.0011)	0.0030						L		
2019/12/25 8:37	ND(0.0013)	0.0041						O		
	ND(0.0013)	0.0043						L		
T-D1	2019/9/11 7:58	ND(0.0011)	0.0051						O	
		ND(0.0013)	0.0044						L	
	2019/9/19 8:15	ND(0.0011)	0.0026	ND(0.39)		ND(13)			O	
		ND(0.0012)	0.0033						L	
	2019/9/25 7:55	ND(0.0013)	0.0054						O	
		ND(0.0011)	0.0035						L	
	2019/10/1 7:58	ND(0.0011)	0.0046	ND(0.39)	ND(2.2)	ND(15)	0.00082		O	
		ND(0.0011)	0.0035						L	
	2019/10/9 8:12	ND(0.0013)	0.0023				ND(0.0000070)	ND(0.0000064)	O	
		ND(0.0013)	0.0038						L	
	2019/10/16 8:37	0.0013	0.020	0.48		ND(13)			O	
		0.0046	0.053						L	
	2019/10/26	悪天候により採取中止(No sample due to bad weather)								O L
	2019/11/1 7:51	0.0031	0.054						O	
		0.0048	0.061						L	
	2019/11/7 5:35	0.0028	0.040	0.47	ND(2.2)	ND(17)	0.0011		O	
		ND(0.0011)	0.014						L	
	2019/11/11 8:02	0.0013	0.022						O	
ND(0.0012)		0.014						L		
2019/11/21 7:49	ND(0.0012)	0.016	ND(0.34)		ND(13)			O		
	ND(0.0012)	0.0059						L		
2019/11/27 7:53	0.0030	0.035						O		
	0.0014	0.018						L		
2019/12/3 8:49	ND(0.0011)	0.014	ND(0.34)	ND(2.0)	ND(12)	0.0016		O		
	0.0014	0.017						L		
2019/12/9 8:45	0.0023	0.037						O		
	ND(0.0010)	0.015						L		
2019/12/16 8:48	0.0015	0.020	ND(0.34)		ND(14)			O		
	ND(0.0012)	0.018						L		
2019/12/25 9:02	ND(0.0013)	0.012						O		
	ND(0.0013)	0.015						L		

O: 上層(表層~2m) Outer Layer
L: 下層(海底より2~3m上) Lower Layer

Cs-134	Cs-137	H-3	全α (gross α)	全β (gross β)	Sr-90	Pu-238	Pu-239+240
放射線物質濃度 (検出下限値) (Bq/L) (ND※2: 不検出) Radioactivity concentration (Lower detection limit) (Bq/L) (ND※2: Not Detectable)							

T-D5	2019/9/11 8:26	ND(0.0014) ND(0.0013)	0.0074 0.0058						O L	
	2019/9/19 8:42	ND(0.0013) ND(0.0013)	0.0042 0.0041	ND(0.38)		ND(13)			O L	
	2019/9/25 8:20	ND(0.0011) ND(0.0011)	0.0031 0.0028						O L	
	2019/10/1 8:21	ND(0.0012) ND(0.0012)	0.0032 0.0036	ND(0.39)	ND(2.2)	ND(15)	ND(0.00071)		O L	
	2019/10/9 8:46	ND(0.0011) ND(0.0010)	0.0031 0.0041				ND(0.0000081)	ND(0.0000073)	O L	
	2019/10/16 9:05	0.0042 0.0027	0.050 0.041	0.45		ND(13)			O L	
	2019/10/26	悪天候により採取中止(No sample due to bad weather)								O L
	2019/11/1 8:16	0.0036 ND(0.0011)	0.056 0.0071						O L	
	2019/11/7 6:05	0.0015 ND(0.0011)	0.019 0.014	ND(0.33)	ND(2.2)	ND(17)	0.0011		O L	
	2019/11/11 8:29	ND(0.0013) ND(0.0014)	0.016 0.014						O L	
	2019/11/21 8:15	ND(0.0012) ND(0.0014)	0.013 0.012	ND(0.34)		ND(12)			O L	
	2019/11/27 8:20	0.0016 ND(0.0012)	0.020 0.014						O L	
	2019/12/3 9:12	ND(0.0010) ND(0.0012)	0.0056 0.012	ND(0.35)	ND(2.0)	ND(14)	0.0013		O L	
	2019/12/9 9:10	ND(0.00092) ND(0.0011)	0.010 0.0091						O L	
	2019/12/16 9:14	ND(0.0013) ND(0.0014)	0.012 0.011	ND(0.34)		ND(14)			O L	
	2019/12/25 9:29	ND(0.0013) ND(0.0013)	0.011 0.019						O L	
	T-D9	2019/9/11 7:52	0.0017 ND(0.0013)	0.019 0.0048						O L
		2019/9/18 8:05	ND(0.0011) ND(0.0013)	0.0031 0.0022	ND(0.36)		ND(15)			O L
		2019/9/26 8:08	ND(0.0012) ND(0.0011)	0.0022 0.0027						O L
		2019/10/1 9:12	ND(0.00093) ND(0.0014)	0.0034 0.0034	ND(0.39)	ND(2.5)	ND(15)	0.00092		O L
2019/10/10 8:05		ND(0.0012) ND(0.0013)	0.0024 0.0040				ND(0.0000070)	ND(0.0000067)	O L	
2019/10/18 8:09		ND(0.0013) 0.0012	0.017 0.014	ND(0.35)		ND(16)			O L	
2019/10/26		悪天候により採取中止(No sample due to bad weather)								O L
2019/11/1 8:01		0.0041 0.0011	0.055 0.014						O L	
2019/11/5 8:16		0.0019 ND(0.0011)	0.030 0.011	0.57	ND(2.2)	ND(11)	0.0012		O L	
2019/11/11 8:01		ND(0.0011) 0.0012	0.014 0.014						O L	
2019/11/22 8:52		ND(0.0011) ND(0.0012)	0.0094 0.010	ND(0.36)		ND(15)			O L	
2019/11/27 7:13		0.0015 ND(0.0013)	0.025 0.013						O L	
2019/12/5 9:25		ND(0.0012) ND(0.0012)	0.0069 0.0065	0.54	ND(2.1)	ND(13)	0.0011		O L	
2019/12/9 8:54		ND(0.0012) ND(0.0013)	0.0048 0.0060						O L	
2019/12/16 8:51		ND(0.00091) ND(0.0010)	0.0047 0.0057	0.39		ND(14)			O L	
2019/12/25 9:29		0.0011 0.0013	0.014 0.019						O L	

○: 上層(表層~2m) Outer Layer
 ↓: 下層(海底より2~3m上) Lower Layer

Cs-134

Cs-137

放射性物質濃度 (検出下限値) (Bq/L) (ND※2: 不検出)
Radioactivity concentration (Lower detection limit) (Bq/L) (ND※2: Not Detectable)

T-11	2019/9/11 8:20	ND(0.0011)	0.0078	O
		ND(0.0011)	0.0042	L
	2019/9/18 8:37	ND(0.0012)	0.0089	O
		ND(0.0012)	0.0043	L
	2019/9/26 8:38	ND(0.0013)	0.0045	O
		ND(0.0010)	0.0027	L
	2019/10/1 9:47	ND(0.0013)	0.0044	O
		ND(0.0012)	0.0041	L
	2019/10/10 8:35	ND(0.0011)	0.0020	O
		ND(0.0012)	0.0049	L
	2019/10/18 8:41	0.0018	0.023	O
		0.0018	0.031	L
	2019/10/26	悪天候により採取中止 (No sample due to bad weather)		O
	2019/11/1 8:27	0.0043	0.059	O
		0.0026	0.037	L
	2019/11/5 8:47	0.0015	0.023	O
		0.0013	0.016	L
	2019/11/11 8:30	ND(0.0013)	0.018	O
		ND(0.0013)	0.011	L
	2019/11/22 9:27	ND(0.0010)	0.0099	O
		ND(0.00096)	0.0083	L
	2019/11/27 7:57	0.0018	0.029	O
		0.0046	0.070	L
	2019/12/5 9:58	ND(0.0012)	0.014	O
		ND(0.0013)	0.018	L
	2019/12/9 9:22	ND(0.0012)	0.0090	O
ND(0.0014)		0.0061	L	
2019/12/16 9:19	ND(0.0011)	0.0081	O	
	ND(0.0013)	0.0083	L	
2019/12/25 10:00	ND(0.0012)	0.011	O	
	0.0017	0.029	L	

T-14	2019/9/11 7:40	ND(0.0014)	0.0044	O
		ND(0.0016)	0.0090	L
	2019/9/19 7:53	ND(0.0015)	0.0032	O
		ND(0.0015)	0.0024	L
	2019/9/25 7:35	ND(0.0014)	0.0025	O
		ND(0.0015)	0.0030	L
	2019/10/1 7:31	ND(0.0014)	0.0031	O
		ND(0.0014)	0.0029	L
	2019/10/9 7:48	ND(0.0012)	0.0023	O
		ND(0.0014)	0.0030	L
	2019/10/16 8:18	ND(0.0013)	0.018	O
		0.0028	0.044	L
	2019/10/26	悪天候により採取中止 (No sample due to bad weather)		O
	2019/11/1 7:29	0.0028	0.048	O
		ND(0.0012)	0.011	L
	2019/11/7 5:06	ND(0.0015)	0.017	O
		ND(0.0016)	0.016	L
	2019/11/11 7:42	ND(0.0016)	0.014	O
		0.0019	0.026	L
	2019/11/21 7:29	ND(0.0014)	0.0056	O
		ND(0.0014)	0.0082	L
	2019/11/27 7:32	ND(0.0012)	0.010	O
		0.0027	0.035	L
	2019/12/3 8:21	ND(0.0012)	0.0044	O
		ND(0.0012)	0.0051	L
	2019/12/9 8:23	ND(0.0012)	0.013	O
ND(0.0014)		0.019	L	
2019/12/16 8:28	ND(0.0012)	0.013	O	
	0.0014	0.025	L	
2019/12/25 8:41	ND(0.0014)	0.011	O	
	ND(0.0014)	0.0085	L	

O: 上層(表層~2m) Outer Layer
L: 下層(海底より2~3m上) Lower Layer

福島第一原子力発電所沿岸海域の海水採取ポイント
 (Seawater sampling points near and around Fukushima Dai-ichi NPP)

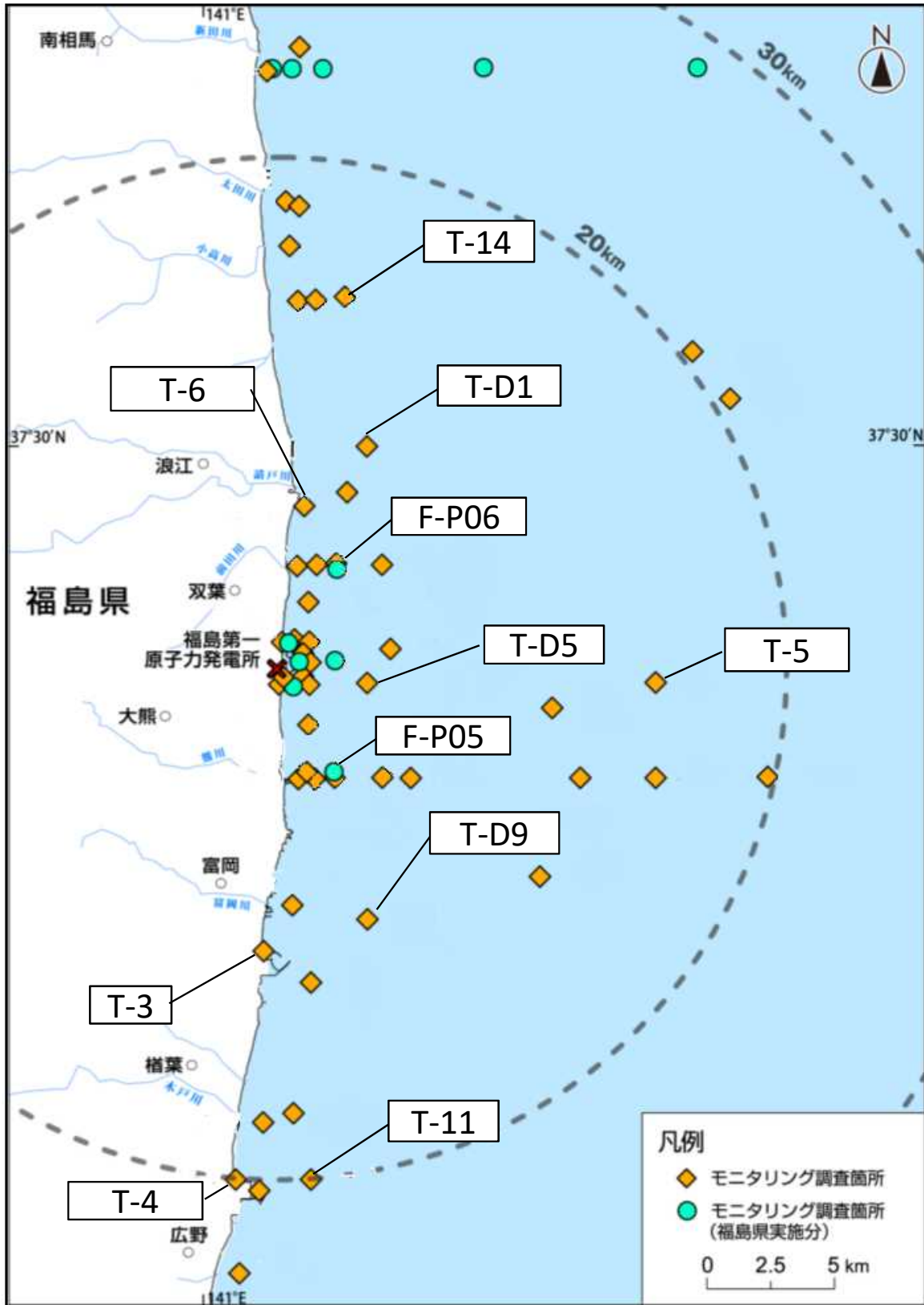

* 図中の×は東京電力ホールディングス(株)福島第一原子力発電所を示す。

* The legends × indicate the locations of TEPCO Fukushima Dai-ichi NPP, respectively.